

1. All'interno di Photoshop apriamo il nostro ritratto da elaborare (File>Apri). Visualizzare l'immagine in modalità piena cliccando sul pulsante centrale tra i tre nell'angolo superiore destro. Per ingrandire l'immagine useremo i tasti Ctrl e + (premo più volte) e i tasti Ctrl e -. Per spostarsi sull'immagine tenere premuta la barra spaziatrice e trascinarla la manina che compare.

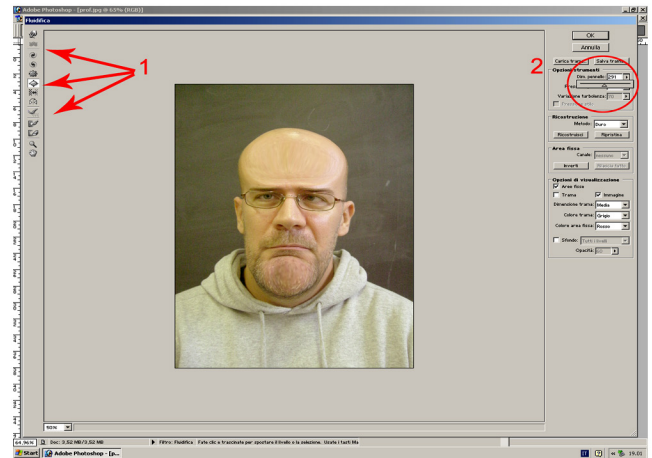

2. Lavoreremo con l'opzione Fluidifica che è molto intuitiva e divertente. In Photoshop 6 si trova nel menù Immagine>Fluidifica; mentre in Photoshop 7 e successivi la troviamo nel menù Filtro. Iniziamo a sperimentare gli strumenti disponibili sulla sinistra (1) partendo dall'alto: dobbiamo regolare anche sulla destra la dimensione del pennello e la sua durezza (2).

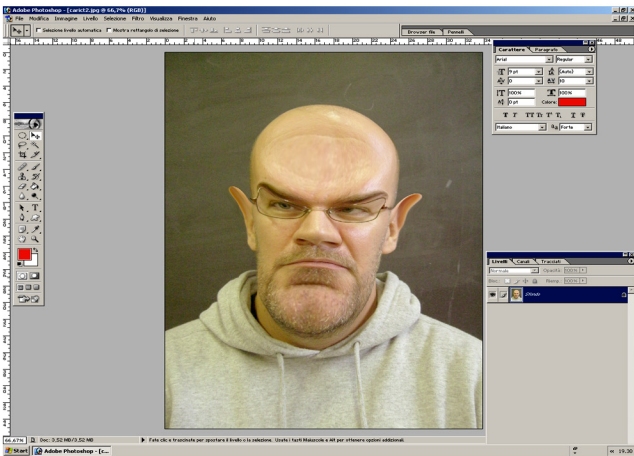

3. Consiglio di operare per gradi, senza esagerare. All'occorrenza utilizzare lo strumento ricostruisci per ripristinare zone troppo deformate. Per ricominciare scegliere il pulsante ricostruisci sulla destra che mi mostra una sorta di animazione al contrario delle modifiche apportate.

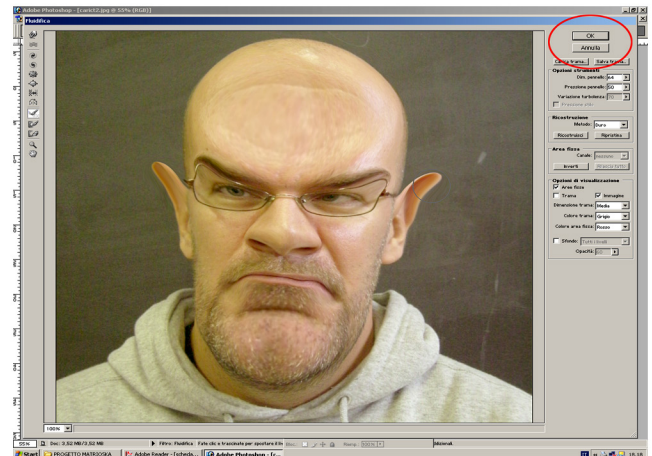

4. Una caricatura è l'accentuazione di tratti presenti in un volto. Ma ovviamente si può sperimentare all'infinito. Quando si è soddisfatti scegliere OK in alto a destra. Poi fare File>Salva con nome - e dare un nome diverso. E' importante perché questa opzione crea una copia e conserva l'originale.

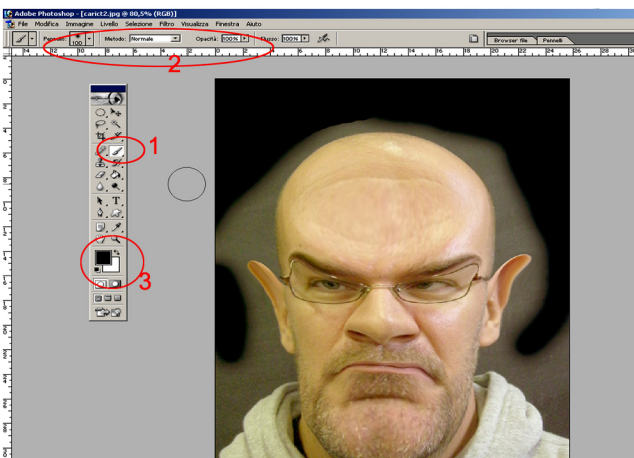

5. Miglioriamo l'immagine scurendo lo sfondo: prendiamo lo strumento Pennello (1) nella parte centrale della palette degli strumenti e scegliamo un pennello grande e morbido nella barra delle opzioni in alto (2). Impostiamo un colore adeguato come colore di primo piano (3) e iniziamo a colorare.

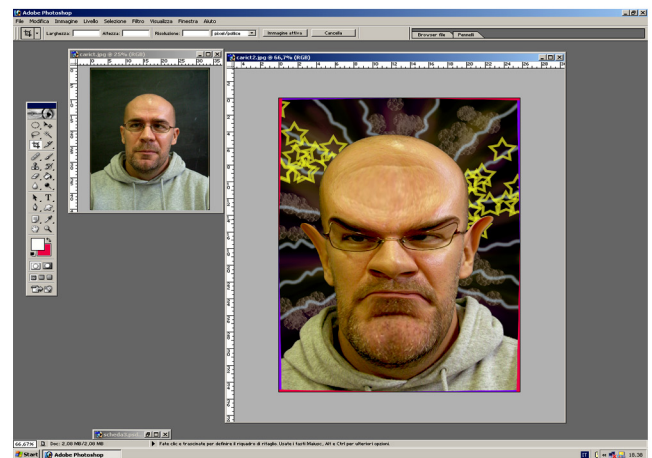

6. Ingrandendo l'immagine e rimpicciolendo il pennello si potrà essere precisi lungo i bordi. Sperimentare l'opzione opacità presente nella barra in alto e aggiungere diversi colori. Se faccio File>salva salvo le modifiche sull'immagine esistente. File>salva con nome per fare una copia e conservare l'originale.